

Seite 1 der Anlage 1 zur Ausbaubeitragssatzung  
der Ortsgemeinde Kirchsaar vom 15.11.2023

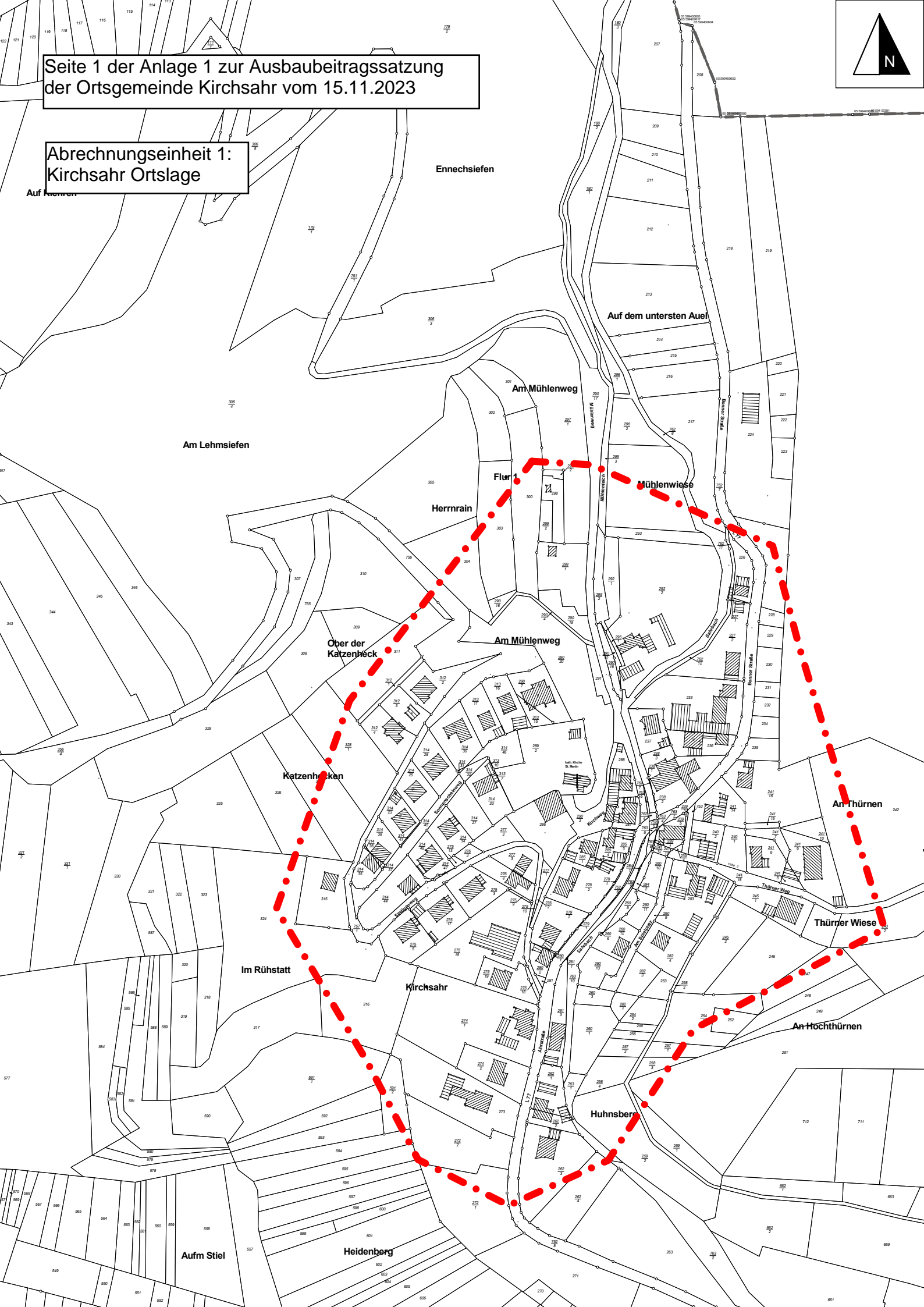

Abrechnungseinheit 1:  
Kirchsaar Ortslage





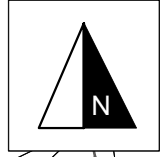

Seite 3 der Anlage 1 zur Ausbaubeitragssatzung  
der Ortsgemeinde Kirchsahr vom 15.11.2023

Abrechnungseinheit 3:  
Winnen

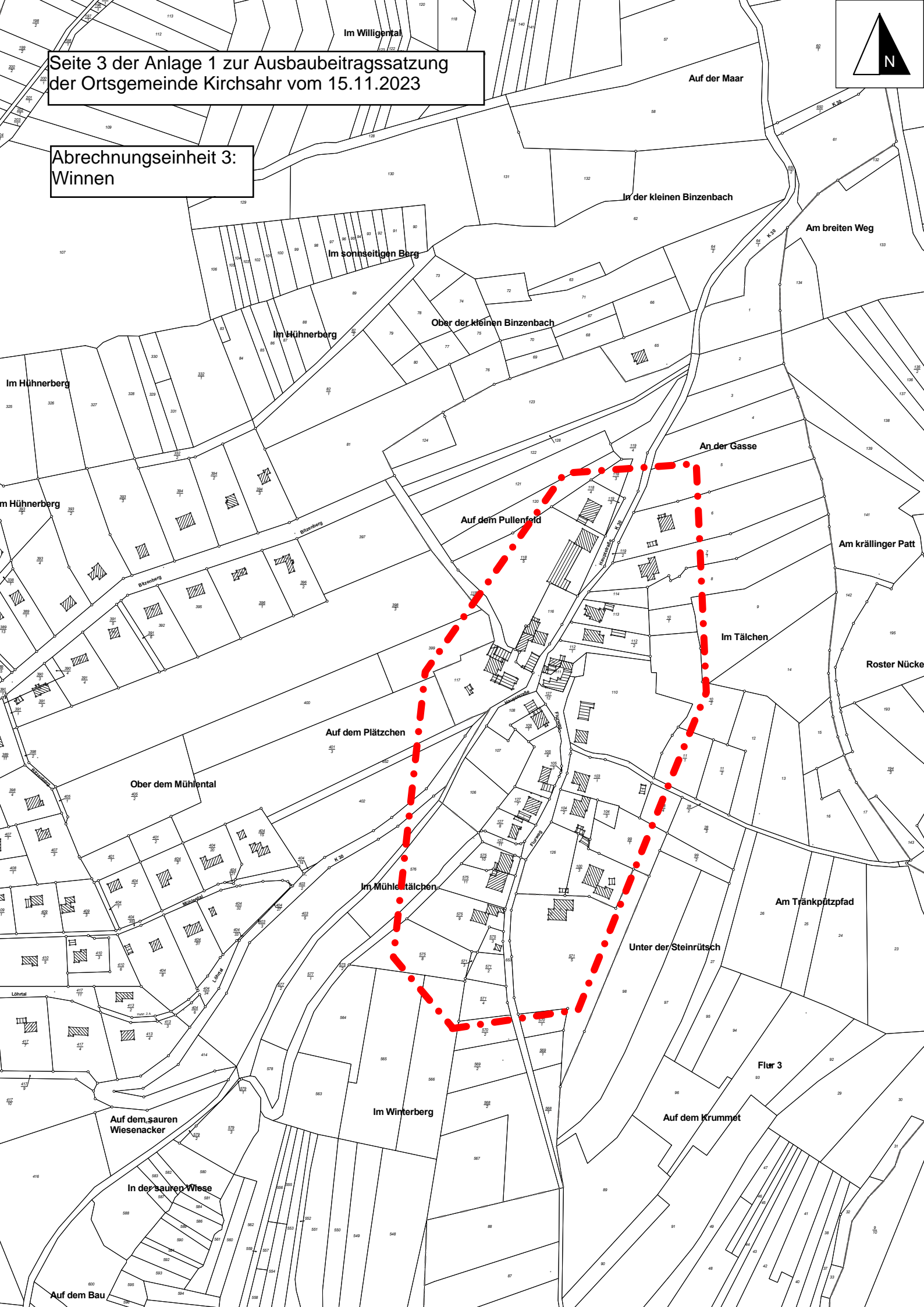



Seite 4 der Anlage 1 zur Ausbaubeitragssatzung  
der Ortsgemeinde Kirchsahr vom 15.11.2023

Abrechnungseinheit 4:  
Hürnig



Wochenendgebäude

